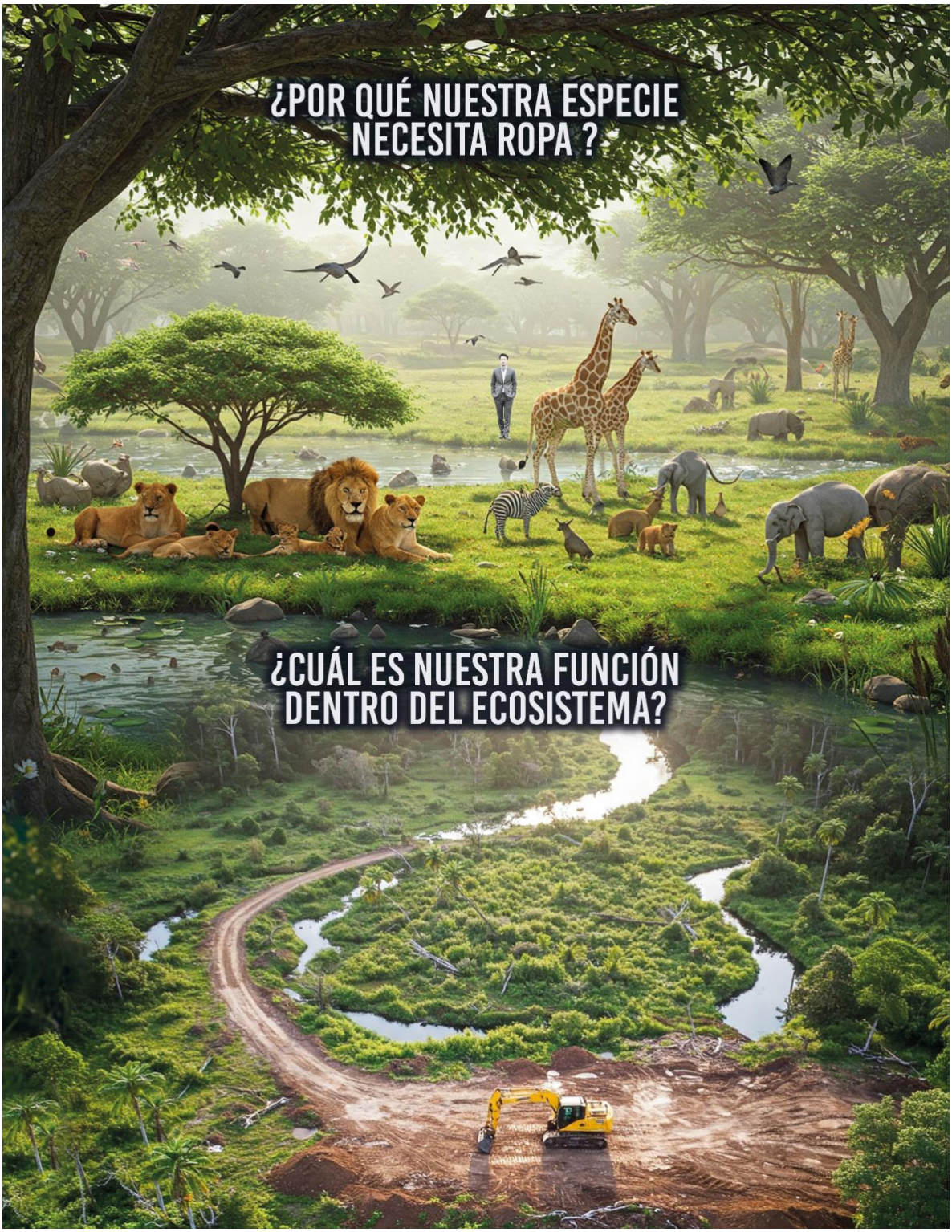
¿POR QUÉ NUESTRA ESPECIE
NECESITA ROPA ?
¿CUÁL ES NUESTRA FUNCIÓN
DENTRO DEL ECOSISTEMA?

MAS ALLÁ DE CREENCIAS Y TEORÍAS
QUE NOS DICEN DE DÓNDE VENIMOS Ó PARA DÓNDE VAMOS
LO IMPORTANTE ES SABER QUIÉNES SOMOS
Y ÉSTE ES UN PROCESO PERSONAL

PREGÚNTATE:
¿YO QUIÉN SOY?
ñ
co
lam
Her-
l mano
t herma
ana hijo l
hija profe-
sor mujer er
hombre negro
blanco izquier-
da derecha cató-
político ateo rico
pobre jefe obrero po
todos son etiquetas
¿PARA QUÉ NACÍ?
¿CUÁL ES MI PROPÓSITO?
¿QUIERO DESPERTAR
O SEGUIR DURMIENDO?

¿SABÍAS QUE LA SABIDURÍA ES EL PODER MÁS GRANDE DEL UNIVERSO?
Y ESTÁ EN TUS GLÁNDULAS PITUITARIA Y PINEAL
LAS CUALES MUY POCAS ESPECIES EN LA GALAXIA LAS POSEEN
...PERO TAMBIÉN HAY QUIENES QUIEREN QUE REINE LA IGNORANCIA

LA ESTRATEGIA ES CONTROLAR LAS GLÁNDULAS PITUITARIA Y PINEAL DE FORMA PROGRAMADA
FLUOR
PARA DIVIDIR, VACUNAR, SOMETER CON FLÚOR Y ENTRETENIMIENTO VACÍO
HASTA ESCLAVIZAR "EL SER CÓSMICO" Y REDUCIRLO A UN HUMANO EGOISTA, VIOLENTO Y...

PRESOS POR
LA IGNORANCIA
QUIEN SE HA TOMADO LAS MENTES
POR MEDIO DEL SISTEMA EDUCATIVO

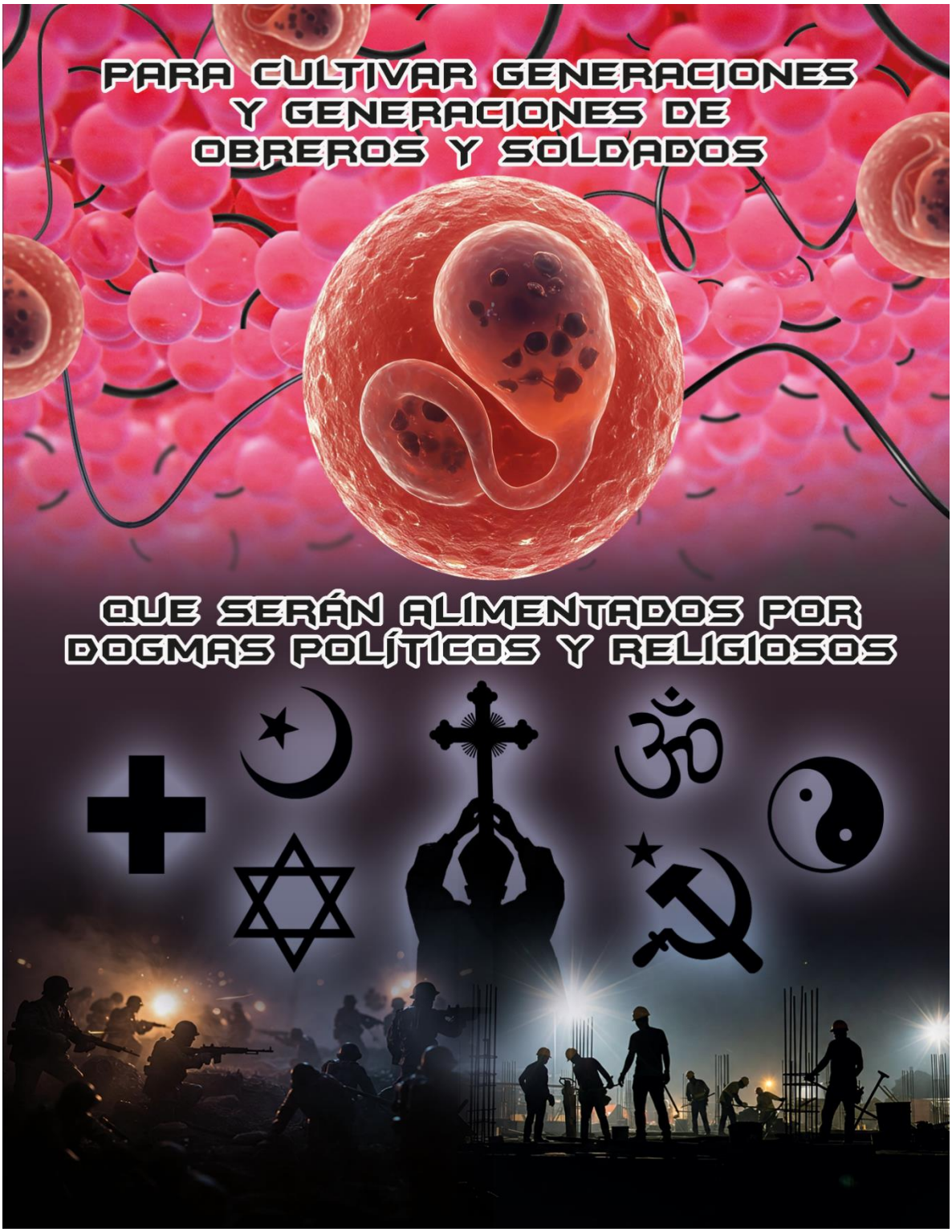
PARA CULTIVAR GENERACIONES
Y GENERACIONES DE
OBREROS Y SOLDADOS
QUE SERÁN ALIMENTADOS POR
DOGMAS POLÍTICOS Y RELIGIOSOS

PARA MANTENER UN
FALSO ORDEN MUNDIAL
MONOPOLY
IHS
IMPUESTO POR
SOCIEDADES SECRETAS
G

QUE OBEDECEN A SERES QUE
GOBIERNAN EN LAS SOMBRAS
IGNORANDO LOS DERECHOS
DE TODO SER

...¿PERO CÓMO SE PUEDE VENCER TAL IGNORANCIA?
VOLVIENDO AL VERDADERO ORDEN MUNDIAL EN 2 SIMPLES PASOS

EL PRIMER PASO ES A NIVEL PERSONAL
RENUNCIANDO A LA FALSA IDENTIDAD DE LA ETIQUETA: "HUMANO"

HUMANO, PROVIENE DEL LATÍN "HOMO - SAPIENS" QUE TRADUCE HOMBRE SABIO.
...¿Y DÓNDE QUEDA LA MUJER?
ÉSTA PALABRA NACIÓ EN 1758. UNA ÉPOCA DOMINADA POR EL HOMBRE (PATRIARCADO)
EL NATURALISTA CARLOS LINEO, FUÉ QUIEN FORMULÓ ESTE TÉRMINO DE FORMA CIENTÍFICA
¡ENTONCES, LLEGÓ LA HORA DE DESPERTAR!
¡¡¡¡ SÍÍÍÍ !!!!

LA PAZ ENTRE EL HOMBRE Y LA MUJER
ES EL NUEVO ORDEN MUNDIAL

SOMOS LA ESPECIE "SAPIENS"

SOMOS UNO

LA PALABRA "HUMANO" YA NO ME IDENTIFICA

LLEGÓ LA HORA DE DESPERTAR A MI VERDADERA IDENTIDAD, DICIENDO...

SOY UN
"SER SAPIENS"
(SER SABIO)

EL SEGUNDO PASO ES A NIVEL SOCIAL
EVOLUCIONANDO DE LA "DEMOCRACIA"
ESTANCADA EN GUERRA Y CORRUPCION

DEMOCRACIA, PROVIENE DEL LATÍN "DEMOS" PUEBLO Y "KRATOS" PODER O GOBIERNO.
EL GOBIERNO DEL PUEBLO
CUANDO LA DEMOCRACIA NACIÓ EN ATENAS, NI EXTRANJEROS, NI MUJERES NI ESCLAVOS TENÍAN DERECHO A ELLA.
PERO LOS TIEMPOS HAN CAMBIADO Y DESDE 1948 YA TODAS LAS PERSONAS TIENEN DERECHOS HUMANOS.
¿Y NUESTROS DERECHOS QUÉ?
CON LOS AÑOS LA DEMOCRACIA SE CONVIRTIÓ EN LA MEJOR FORMA DE GOBIERNO.
CONVIRTIENDO A LOS HUMANOS EN DUEÑOS DE TODAS LAS ESPECIES Y RECURSOS NATURALES.
¿Y NOSOTROS QUÉ?

DESAFORTUNADAMENTE
LA DEMOCRACIA ES MANIPULADA
Y SE VENDE AL MEJOR POSTOR.

Y HOY SON LAS CORPORACIONES
LOS DUEÑOS DE ELLA.

LA DEMOCRACIA LEGALIZÓ
LA IGNORANCIA FINANCIERA
Y EN DERECHOS

LA DEMOCRACIA LLEVA MUCHOS
SIGLOS DE PRUEBA EN VARIOS
PAÍSES, Y SUS RESULTADOS SON
MÁS POBREZA, CONTAMINACIÓN,
EXTINCIÓN DE ESPECIES, ETC.

HOY DÍA, LA DEMOCRACIA FINALMENTE
QUEDÓ SECUESTRADA POR
IZQUIERDA Y DERECHA, LAS CUALES
SON CARAS DE LA MISMA MONEDA.

ASÍ QUE LLEGÓ
LA HORA DE
EVOLUCIONAR

A UNA "SERECRACIA" COMO
NUEVA FORMA DE GOBIERNO
PARA DEVOLVERLE LOS DERECHOS
A TODO SER

Serecracia
EN EL AMANECER DE ÉSTA NUEVA ERA, SURGE LA NECESIDAD DE REPLANTEAR NUESTRAS ESTRUCTURAS POLÍTICAS Y DE GOBIERNO PARA LOGRAR AVANZAR HACIA LA PAZ DE TODOS LOS SERES Y LA UNIÓN DE LOS PUEBLOS
LA SERECRACIA COLOCA AL SER COMO UN FARO CENTRAL DE TODAS LAS DECISIONES Y ACCIONES DE CUALQUIER SOCIEDAD

PRINCIPIOS DE LA SERECRACIA

Estos principios son la clave para vencer la ignorancia

I. Derechos Universales para todo Ser

II. Un Nuevo Sistema Educativo

III. Transformación de Las Armas

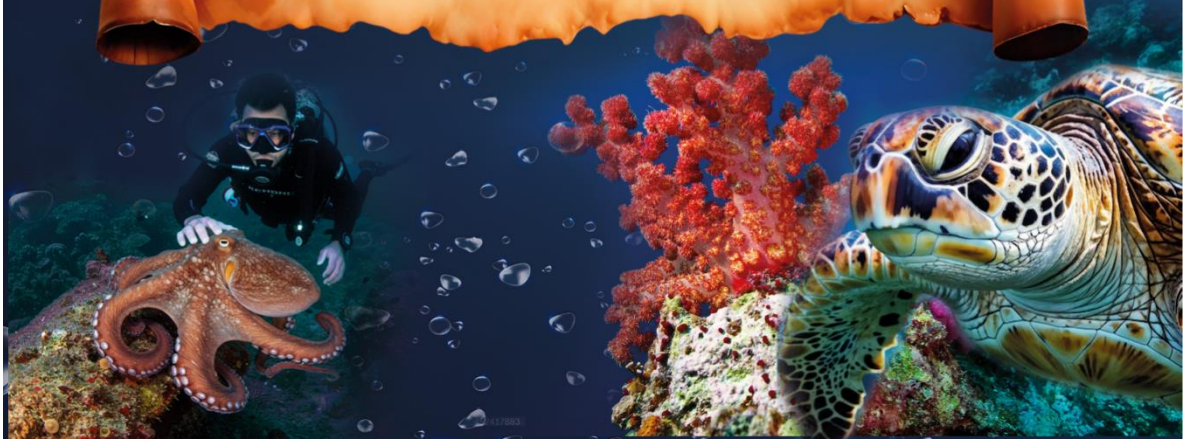

I. Derechos Universales para todo Ser

La serecracia reconoce el **respeto a La Vida de todo Ser** sin importar su especie o planeta de origen.

La semilla y las energías libres son derechos de todo Ser.

Todo Ser tiene derecho a La Paz,
La Libertad y La Justicia.

Todo Ser tiene derecho a un Hogar y Familia

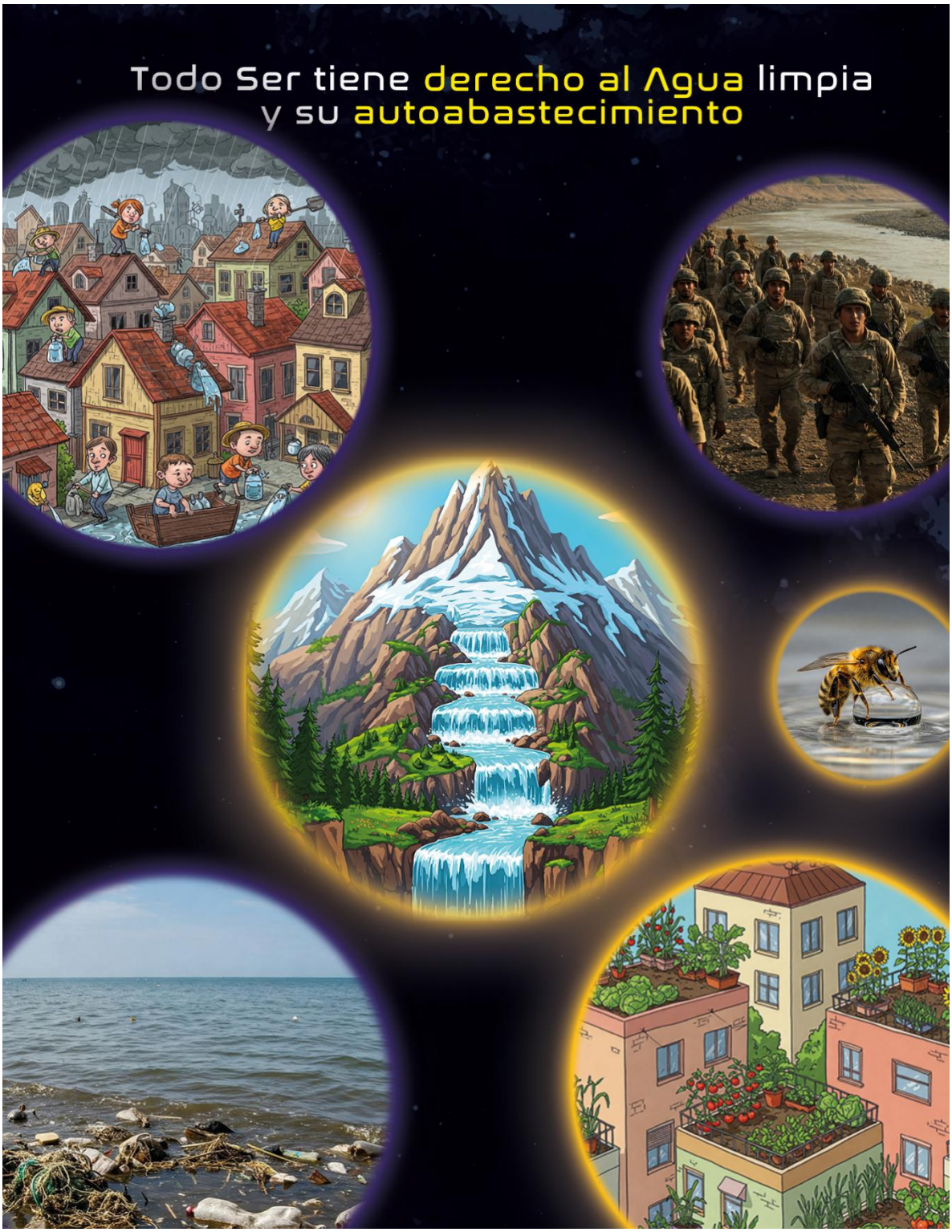
Todo Ser tiene derecho al Agua limpia
y su autoabastecimiento

II. Un Nuevo Sistema Educativo

Se fundamenta en el conocimiento de sí mismo y el control de las emociones...

...con el objetivo de descubrir el propósito de vida

...y tener la conciencia para
traer un hijo al mundo

Educado para el logro de su libertad
financiera y espiritual

...Y, CÓMO ES EL MAESTRO DE ÉSTE NUEVO SISTEMA EDUCATIVO?
ES UN PACIFISTA QUE AMA LO QUE HACE, Y NO ESTÁ AHÍ POR DINERO

Es una persona que enseña
con su ejemplo e inspira
al estudiante
Es un guía capaz de despertar
la curiosidad en cada alumno

Un Ser capaz de generar nuevas pedagogías
Enseñándolo a respetar la diferencia y defender la vida

Es alguien que cree en él y
lo hace dar su máximo potencial
Formando en su mente un pensamiento
crítico y propositivo

Cultivando en sus mentes
Principios y Valores
... y la resolución pacífica de los conflictos

Así como la formación
en Derechos y Deberes
DERECHOS
Y
DEBERES
...y el cuidado de
la biodiversidad

Para convertir a cada estudiante en
un Ser de Paz
...que ningún dogma lo pueda someter

Elementos fundamentales de todo centro educativo

En una Serecracia

1. Gobernanza estudiantil
2. Reglamentación propia sobre el uso de la I.A.
3. Laboratorio
4. Canchas deportivas
5. Teatro e instrumentos musicales
6. Un computador por alumno
7. Red de internet activa
8. Red de maestros, guías, tutores y/o profesores.

III. Transformación de Las Armas

La serecracia establece que las personas y gobiernos deben mejorar las formas de abordar los conflictos

Serecracia renuncia al uso, fabricación y compra de armas de muerte o de destrucción masiva.

Las armas usadas en una Serecracia son para capturar y llevar a juicio.
¡NO PARA MATAR!

ESTAMOS CAMBIANDO DE ERA...
AGUA
• SERECRACIA
• DERECHOS PARA TODO SER
• ESPIRITUALIDAD
SER
CONCIENCIA
• CONOCIMIENTO DE SÍ MISMO
• SABIDURÍA
• PACIFISMO
DINERO
• DEMOCRACIA
• DERECHOS HUMANOS
• LIBERTAD DE CULTOS
ERA DEL HUMANO
CIENCIA
• ESCOLARIZACIÓN
• INTELIGENCIA
• DIPLOMACIA
ORO
• MONARQUÍA E IMPERIOS
• PATRIARCADO
• RELIGIÓN
ERA DEL HOMBRE
OBEDIENCIA
• ANALFABETISMO
• MIEDO
• VIOLENCIA

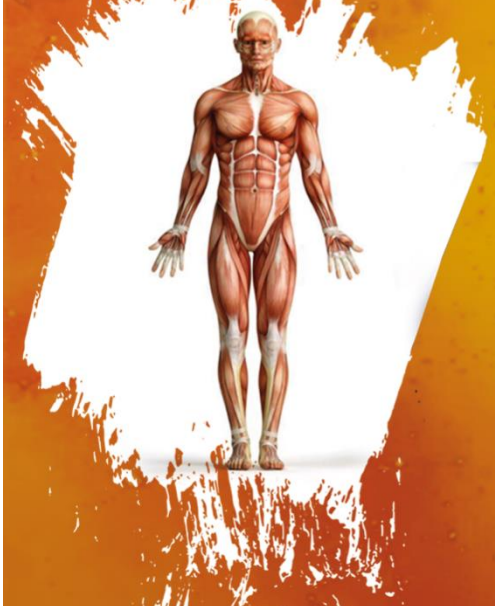

HUMANO
(HOMO-SAPIENS 1758)

LA HISTORIA HUMANA
SE REDUCE A 2 GUERRAS
MUNDIALES Y GRAN
DESARROLLO CIENTÍFICO

NACER - TRABAJAR - MORIR

SÁPIENS
(SER DE PAZ 2025)

EL SER ES LA ENERGÍA
EL ALMA O EL ESPÍRITU
QUE SOMOS Y SIEMPRE SEREMOS.

Y LA PAZ:
EL PRIMER PASO PARA HALLAR
TODA SABIDURÍA

ERA DEL HUMANO	ERA DEL SER
EGOÍSTA	SOLIDARIO
MUERTE	ETERNIDAD
TRABAJAR	PROPÓSITO
ACUMULACIÓN	MINIMALISMO
AVARICIA	COMPARTIR
ODIO	AMOR
MIEDO	FÉ
NECESIDAD	ABUNDANTE
MODA	AUTÉNTICO
LUJO	COMODIDAD
ÉXITO ES DINERO	ÉXITO ES LA PAZ
RELIGIOSO	ESPIRITUAL
REACTIVO EMOCIONAL	CONTROL EMOCIONAL
INTELIGENCIA	SABIDURÍA

DEMOCRACIA

SURGIÓ EN ATENAS
EN EL SIGLO V A.C.
Y HA LEGALIZADO LA
FABRICACIÓN DE ARMAS
Y LA PERPETUIDAD DE
LOS EJÉRCITOS DE
GUERRA.

SERECRACIA

SURGIÓ DEL SER
QUE SE REFIERE
A TODO LO QUE EXISTE
"LA ESCENCIA Y EL TODO"
Y KRATOS
"PODER Y GOBIERNO".

"EL PODER DE TODOS LOS SERES"

DEMOCRACIA >>> SERECRACIA

EDUCACIÓN MEMORIA Y OBEDIENCIA	**EDUCACIÓN** DE PENSAMIENTO Y CREATIVIDAD
POLARIZACIÓN POLÍTICA	**LIBERTAD** POLÍTICA
ECONOMÍA CAPITALISTA O SOCIALISTA	**ECONOMÍA** SOLIDARIA Y DE AUTO GESTIÓN
DERECHOS HUMANOS	**DERECHOS** PARA TODO SER
ARMAS DE MUERTE	**TRANSFORMACIÓN** DE LAS ARMAS
AGUA DESVALORIZADA	**EL AGUA** ES RIQUEZA
BUROCRACIA EXCESIVA	**ESTADO** MINIMALISTA
COMPETENCIA A TODO NIVEL	**SOLIDARIDAD** A TODO NIVEL
CIUDADES DE CEMENTO	**ECO - CIUDADES** AUTO SUSTENTABLES
CORRUPCIÓN	**VEEDURÍA DIRECTA**
SIEMBRA CON QUÍMICOS	**SIEMBRA** ORGÁNICA
NIÑOS NACIENDO POR ERROR	**NIÑOS** NACIDOS EN CONCIENCIA
INTELIGENCIA ARTIFICIAL SIN CONTROL	**INTELIGENCIA ARTIFICIAL** CON CONTROL
ALIMENTACION PARA LLENAR	**ALIMENTACIÓN** PARA NUTRIR

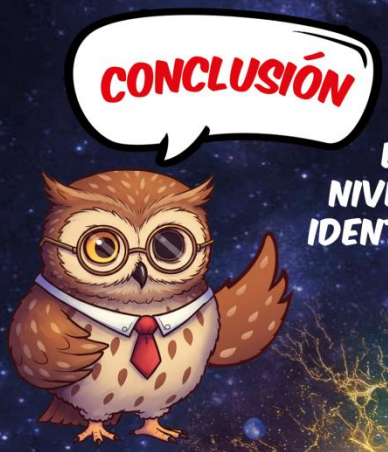

ES MOMENTO DE EVOLUCIONAR A NIVEL PERSONAL HACIA MI VERDADERA IDENTIDAD, RECUPERANDO LA SOBERANÍA DE NUESTRO **SER**.

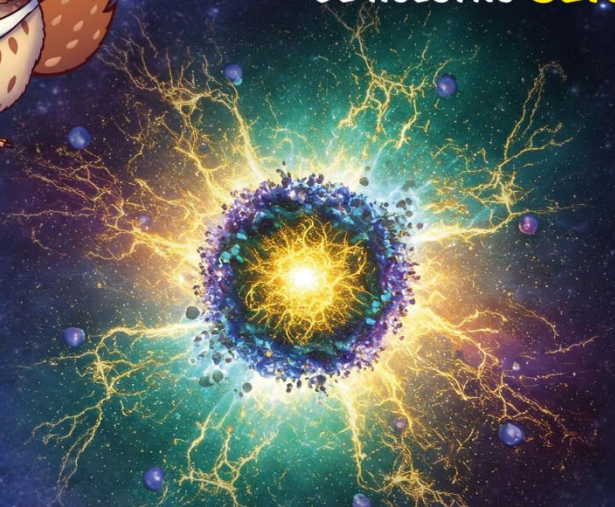

CUMPLIENDO ESTOS TRES PRINCIPIOS DE LA SERECRACIA ASEGURAMOS EL CAMINO HACIA LA SABIDURÍA:

I. DERECHOS PARA TODO SER

II. UN NUEVO SISTEMA EDUCATIVO

III. TRANSFORMACIÓN DE LAS ARMAS

ES MOMENTO DE LIBERAR LA MENTE
DE LA IGNORANCIA HUMANA
Y ESTABLECER LA SABIDURÍA
DEL SER SAPIENS (SER SABIO)

PARA LOGRAR ÉSTA TRANSFORMACIÓN HACIA
LA SABIDURÍA SOLO HAY QUE EDUCAR
A LAS NUEVAS GENERACIONES EN
APRENDER A RECONOCERNOS,
RESPETARNOS Y VALORARNOS COMO SERES
PORQUE...
¡SERES SOMOS TODOS!